

APE SOCIALE



PROLUNGATO IL PERIODO DI SPERIMENTAZIONE FINO AL 31 DICEMBRE 2020.

Pertanto, dal 1° gennaio 2020, possono presentare domanda di riconoscimento delle condizioni di accesso al beneficio dell'APE sociale i soggetti che, nel corso dell'anno 2020, maturano tutti i requisiti e le condizioni previste

REQUISITI

- **Disoccupato, invalido o assistito da almeno 6 mesi il coniuge o un parente di primo grado convivente con handicap in situazione di gravità: almeno 63 anni di età e non titolari di pensione diretta in Italia o all'estero**
- **Lavoro gravoso: 63 anni di età e almeno 36 anni di anzianità contributiva**

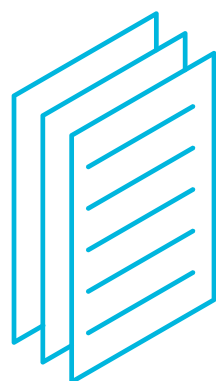
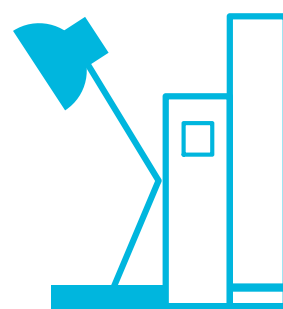

DISOCCUPATI

Stato di disoccupazione a seguito di cessazione del rapporto di lavoro per licenziamento, anche collettivo, dimissioni per giusta causa o risoluzione consensuale

INVALIDI

Riduzione della capacità lavorativa, accertata dalle competenti commissioni per il riconoscimento dell'invalidità civile, **superiore o uguale al 74%**.

CAREGIVER

Assiste, al momento della domanda, da almeno 6 mesi:

- il coniuge
- un parente di primo grado convivente con handicap in situazione di gravità ai sensi dell'articolo 3, comma 3, della legge 5 febbraio 1992, n. 104
- un parente o un affine di secondo grado convivente qualora i genitori o il coniuge della persona con handicap in situazione di gravità abbiano compiuto 70 anni o siano anch'essi affetti da patologie invalidanti o siano deceduti o mancanti

LAVORI GRAVOSI

Svolto da almeno sette anni negli ultimi 10 ovvero almeno sei anni negli ultimi sette una o più delle attività cd. gravose

La domanda APE Sociale di riconoscimento delle condizioni di accesso può essere presentata sia dai soggetti che, nel corso dell'anno 2020, maturano requisiti e condizioni per richiederla che da coloro che li hanno maturati negli anni precedenti e non hanno fatto domanda, se ancora li possiedono.



Ai fini del riconoscimento dell'indennità, i requisiti contributivi richiesti sono ridotti, per le donne, di 12 mesi per ogni figlio, nel limite massimo di due anni.

L'APE SOCIALE PREVEDE LA POSSIBILITÀ' DI ACCEDERE ALLA PENSIONE ANTICIPATA SEMPRE 3 ANNI E 7 MESI PRIMA, MA SENZA SOSTENERE I COSTI DEL PRESTITO PERCHÈ A CARICO DELLO STATO

PER MAGGIORI INFORMAZIONI RIVOLGERSI PRESSO I NOSTRI CENTRI SERVIZI CAF E PATRONATO

WWW.FISMIC.IT

